

Optimus®

Bolsa de Drenagem Gravitacional



- A Bolsa de Drenagem Gravitacional Optimus se tornou um dos produtos mais procurados pelos médicos, pois são feitas de uma película de alta qualidade que oferece total confiança e segurança.
- A bolsa TC600 possui capacidade para drenar 600 ml, extensão flexível de 20" com conector em luer lock e cinto de velcro.
- A bolsa TC600L é idêntica, porém vem equipada com uma extensão flexível de 36" com conector em luer lock.

| Código do Produto | Descrição | Unidades por Caixa |
|-------------------|---|--------------------|
| Tc600 | Sistema de Drenagem Gravitacional com capacidade para 600ml, cinto de velcro e extensão flexível de 20" com conector em luer lock | 20 |
| Tc600L | Sistema de Drenagem Gravitacional com capacidade para 600ml, cinto de velcro e extensão flexível de 36" com conector em luer lock | 20 |



TCS500DS



- As Bolsas de Drenagem por Sucção TRU-CLOSE TCS são amplamente utilizadas, pois podem ser conectadas a qualquer cateter de drenagem ou adaptador que possua hub luer lock.
- Auxilia a drenagem por meio de sucção ou gravidade.
- Cada bolsa TRU-CLOSE possui duas válvulas anti-refluxo que proporcionam uma sucção ativa e fácil manuseio.
- As bolsas TCS estão disponíveis em 300 ml, 500 ml e 1000 ml, com ou sem porta de drenagem em todos os tamanhos, exceto a versão de 1000 ml que está disponível somente sem porta de drenagem.

Código do Produto

Descrição

Unidades por Caixa

| | | |
|----------|-------------------------------------|----|
| TCS500 | 500 ml com ou sem Porta de Drenagem | 10 |
| TCS1000 | 1000 ml sem Porta de Drenagem | 10 |
| TCS500D | 500 ml com Porta de Drenagem | 10 |
| TCS300D | 300 ml com Porta de Drenagem | 10 |
| TCS500DS | 500 ml com Porta de Drenagem | 10 |

TCS1000



TCS300D



UreSil®

LINE LIFE CARDIOVASCULAR - IMPORTADORA E DISTRIBUIDORA EXCLUSIVA NO BRASIL

TEL: +55 11 3847-1100 - Email: comercial@linelife.com - Site: www.linelife.com

POSI-STICK®

Conjunto para Acesso Percutâneo

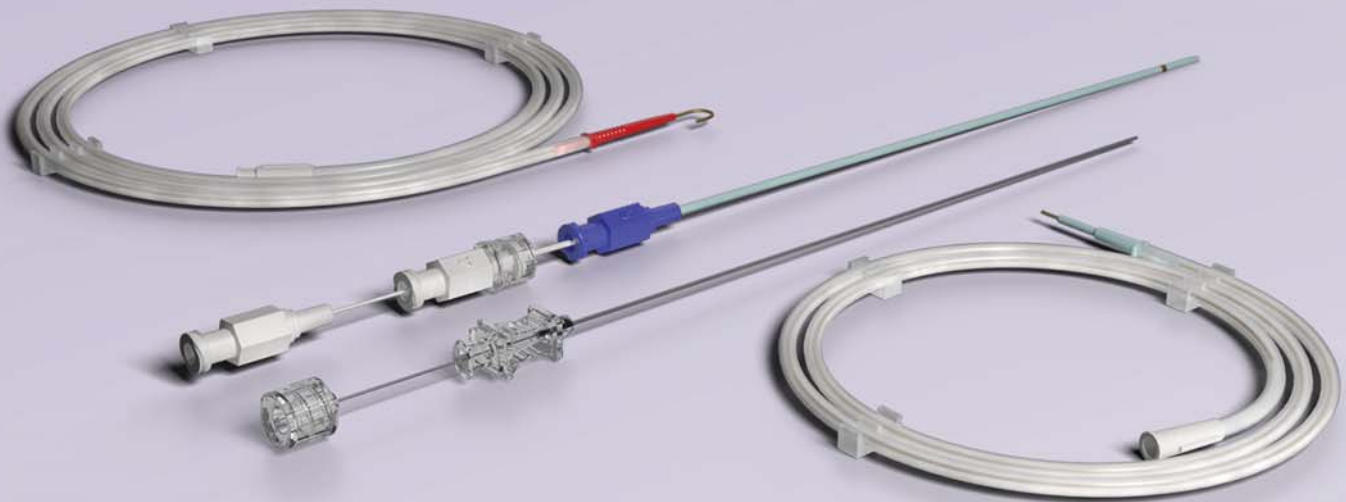

One Step™

Conjunto para Acesso Percutâneo



POSI-STICK – Introduzor

Dilatador Coaxial de 4F e bainha de 6F com marca radiopaca de platina e cânula Enrijecedora

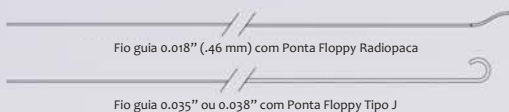

POSI-STICK Conjunto para Acesso Percutâneo
 Agulha Ecogênica de 21GA
 Fio guia 0.018" de Nitinol com 70 cm
 Fio guia 0.038" com 150 cm
 Dilatador (4F) com Trocarer de Trava
 Fio guia 0.035" com 150 cm
 Fio guia 0.038" com 100 cm
 Unidades por Caixa

| Código do Produto | Agulha Ecogênica de 21GA | Fio guia 0.018" de Nitinol com 70 cm | Fio guia 0.038" com 150 cm | Dilatador (4F) com Trocarer de Trava | Fio guia 0.035" com 150 cm | Fio guia 0.038" com 100 cm | Unidades por Caixa |
|-------------------|--------------------------|--------------------------------------|----------------------------|--------------------------------------|----------------------------|----------------------------|--------------------|
| PS2-38 | ✓ | ✓ | ✓ | ✓ | | | 10 |
| PS2-35 | ✓ | ✓ | ✓ | | ✓ | | 10 |
| PS2-18* | | | ✓ | | | | 5 |
| PS2-00 | ✓ | ✓ | ✓ | | | | 10 |
| PS2-1S | | | | | | ✓ | 5 |

*Substituição do Fio guia 0.018" (,46 mm) em PS2-35 e PS2-38

Configurações do POSI-STICK Conjunto para Acesso Percutâneo



TRU-FIX™

Dispositivo Fixador de Catéteres

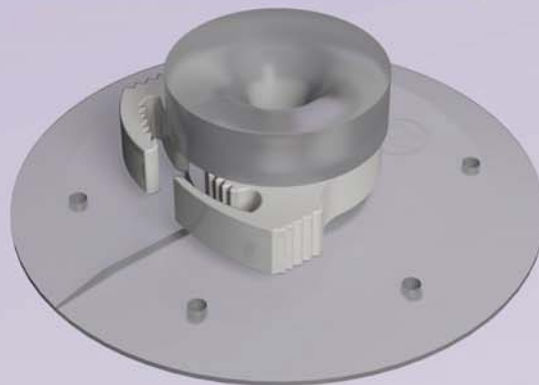

- Desenvolvido juntamente com um dos mais renomados Institutos de Câncer da América, o dispositivo de fixação TRU-FIX, proporciona uma devida e confiante fixação dos catéteres.
- Disponível em diversos tamanhos para suprir todas as necessidades clínicas.
- Sua embalagem inclui: 01 disco de fixação de catéteres com clamp de segurança e 01 curativo adesivo.

| Código do Produto | Tamanho/Comprimento de Trabalho | Unidades por Caixa |
|-------------------|---------------------------------|--------------------|
| TFK-06 | 6F | 5 |
| TFK-08 | 8F | 5 |
| TFK-10 | 10F | 5 |
| TFK-12 | 12F | 5 |
| TFK-14 | 14F | 5 |
| TFK-16 | 16F | 5 |

